

# IL DETECTIVE LORENZETTI

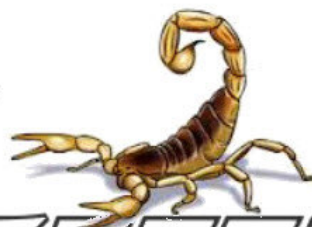

Al museo Pergamon di Berlino, è stata rubata questa preziosa statuetta babilonese.

Il detective Lorenzetti, esperto in impronte digitali, ha già trovato degli indizi ma non sono sufficienti.

Vuoi provare ad aiutarlo tu?



WWW.GIOCHIECOLORI.IT  
maestro Fabio



## ECCO I PRINCIPALI SOSPETTATI



### MATTHEW MATIES

E' stato un pirata molto cattivo. Ora è nonno di tre nipoti e racconta loro storie avventurose.

**HOBBY:** colleziona farfalle.

**NON RINUNCEREBBE**

**MAI:** al suo dolce preferito: il budino alle more.

**NAZIONALITA':** inglese.



### SARA CINESCA

Insegna matematica nella scuola primaria. Urla sempre per ogni minima cosa ma i suoi alunni sono ormai abituati. Prende sempre tutto troppo sul serio.

**HOBBY:** adora il ricamo.

**NON RINUNCEREBBE**

**MAI:** a spettegolare.

**NAZIONALITA':** italiana.



### TEKURO NAKARIE

Nella vita fa il dentista, anche se avrebbe voluto diventare un ballerino di flamenco. È molto distratto e perde sempre tutto. Ama il colore verde.

**HOBBY:** colleziona parrucche.

**NON RINUNCEREBBE**

**MAI:** alla cravatta.

**NAZIONALITA':** giapponese.



### DOLORES DE PANZA

E' una ricca ereditiera. Non ha mai lavorato un giorno in vita sua. Ama i gioielli e la vita lussuosa. Quando viaggia porta con sé nove valigie di vestiti. Beve solo acqua frizzante.

**HOBBY:** ama pitturare.

**NON RINUNCEREBBE**

**MAI:** al suo adorato cagnolino Manolo.

**NAZIONALITA':** spagnola.



Il museo Pergamon, nella foto, contiene moltissimi reperti babilonesi, fra cui la ricostruzione della porta di Ishtar. Il codice di Hammurabi si trova invece al museo del Louvre a Parigi.

Sei pronto a incominciare la ricerca degli indizi? Leggi le prossime schede e stai attento ai dettagli: i sospettati sono tutti entrati nel museo e forse hanno lasciato traccia del loro passaggio. Uno di loro ha lasciato il maggior numero di indizi ed è la persona colpevole del furto. Scopri a chi appartiene l'impronta digitale che il detective Lorenzetti ha trovato sulla teca che conteneva la statuetta.







# ENTRIAMO NEL MUSEO

Osserva i reperti babilonesi o le foto esposte al museo. Abbina la descrizione corretta alle immagini. Cerca gli indizi nascosti qua e là.



Incolla qui la descrizione corretta.



Figura 2 Veduta della città con la porta principale.

Incolla qui la descrizione corretta.

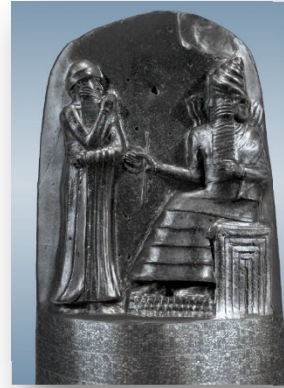

Figura 1 La porta con le figure caratteristiche del leone

Figura 3 Guerrieri babilonesi a protezione dell'ingresso.







Incolla qui la descrizione corretta

Incolla qui la descrizione corretta

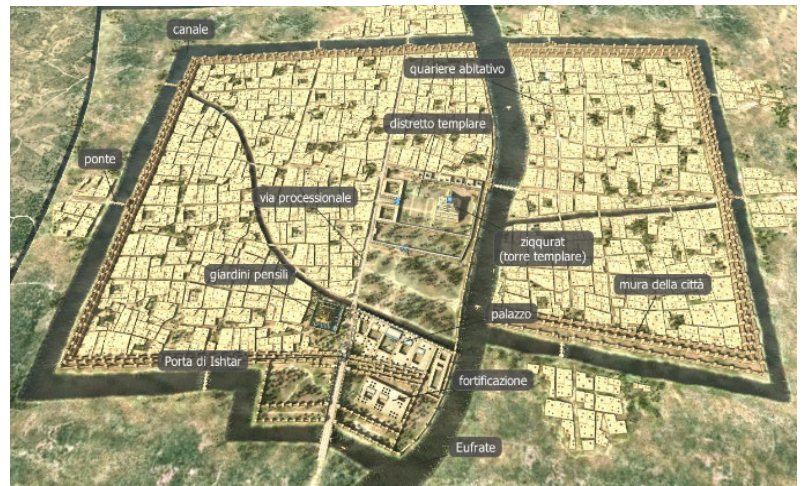

Incolla qui la descrizione corretta



Figura 1. Visione dall'alto dell'imponente Palazzo



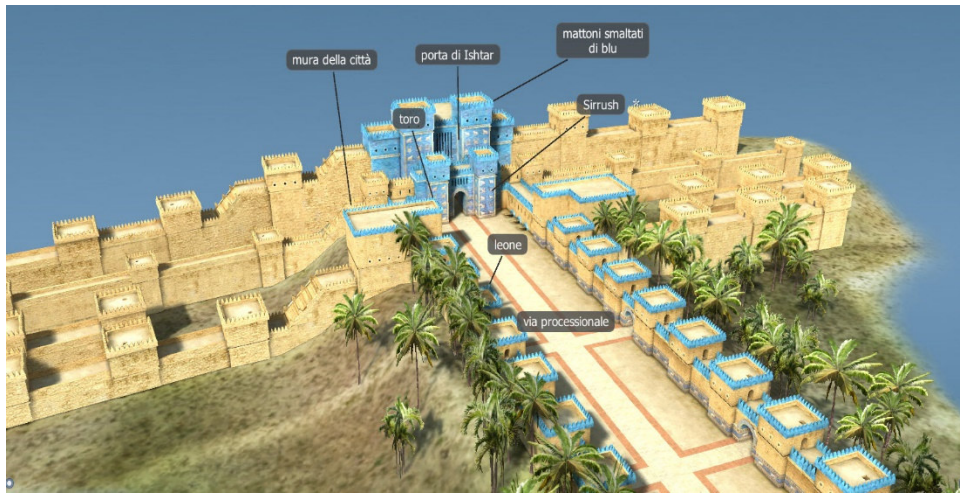

Incolla qui la descrizione corretta

Incolla qui la descrizione corretta

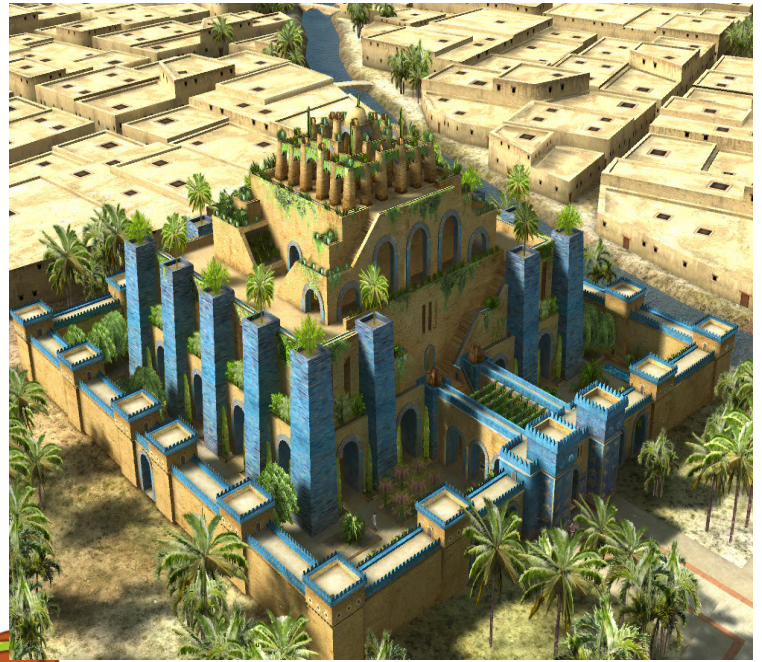

Incolla qui la descrizione corretta



# LE DESCRIZIONI

Il **Palazzo Reale** è situato nella parte nord della città, all'interno delle mura esterne. Secondo le fonti storiche, la struttura, similmente alla Porta di Ishtar, ha preso la sua forma definitiva durante il regno di **Nabucodonosor II**, il più noto re dell'impero neo-babilonense.

La struttura nota come "**giardini pensili di Babilonia**" era una delle sette meraviglie del mondo antico. Sebbene gli studiosi greci chiamarono i giardini come "**giardini di Semiramide**", attribuendoli alla leggendaria regina assira, i giardini potrebbero invece essere stati commissionati dal re **Nabucodonosor II**, intorno al 600 a.C.

Secondo la leggenda, il re fece costruire i giardini pensili per sua moglie, la regina **Amytis**, poiché lei perse le verdi colline e le valli della sua terra nativa. Così, per compiacere la moglie, il re fece costruire un grande palazzo che assomigliava a una **montagna** coperta di **piante**.

Secondo antichi storici, i "giardini pensili" di Babilonia erano in realtà una struttura a gradini, simile a una **ziqqurat**. Le **terrazze** erano riempite di terra e le piante erano irrigate da un ingegnoso sistema.

Questi giardini sono stati probabilmente chiamati "pensili" perché, se visti da lontano, potevano dare l'impressione che le piante stessero galleggiando in aria. La posizione esatta dei giardini, tuttavia, è ancora sconosciuta.

La stele del Codice di Hammurabi è stata ritrovata nel 1901 da un archeologo francese, durante gli scavi nella città di Sousa, l'odierno Iran. In cima alla stele, alta 2,25 metri, c'è un **bassorilievo** che riproduce il dio Shamash, nell'atto di consegnare le leggi al re Hammurabi. Secondo i babilonesi queste leggi, in quanto date da un dio, sono giuste e non discutibili. Sotto il bassorilievo vi sono scritte **282 leggi** in **scrittura cuneiforme**, organizzate in capitoli. **Si tratta della raccolta di leggi più antiche della storia.**

Le leggi scritte nella stele sono un mix fra quelle già in uso presso alcuni popoli mesopotamici e altri popoli tribali.

Il principio di base è la cosiddetta "**Legge del taglione**": se tu fai un danno a me, lo stesso danno lo subisci tu.

Sono comunque previste eccezioni rispetto alle pene comminate, a seconda delle classi sociali di chi commette o riceve un danno.

La maggior parte delle leggi regolano la vita di tutti i giorni, altri sono legati a danni patrimoniali

Babilonia era circondata da **mura doppie**. Le mura esterne avevano diverse **porte**, la più grande e magnifica delle quali era la **Porta di Ishtar**. La **via processionale**, che porta al **distretto templare** nel centro della città, passava per questa porta.

La porta è stata dedicata ad **Ishtar**, la dea accadico-babilonense degli animali, delle piante, dell'amore, della fertilità e della maternità, ma anche della contesa e della guerra.

Il cancello leggendario è stato completato durante il regno di **Nabucodonosor II**. La struttura alta ca. **14 m**, era coperta con caratteristiche **piastrelle smaltate in blu** e decorate in bassorilievo con **tori e draghi** (**Mušḫuššu**) della mitologia accadica. La porta era fatta di legno di cedro.

Anche se il cancello originale non è sopravvissuto, è visitabile una sua **ricostruzione** al museo **Pergamo** di Berlino.

Durante il periodo di massimo splendore dell'impero neo-babilonense, la città poteva aver avuto una popolazione di **diverse centinaia di migliaia di persone**.

Lo schema della città era semplice, le lunghe strade la dividevano in lunghi **quartieri** rettangolari. I **distretti residenziali** erano situati più lontano dal centro.

L'antica città di **Babilonia** è stata costruita sulle rive del **fiume Eufrate** in **Mesopotamia**. Un insediamento poteva essere stato presente lì già **nel IV millennio a.C.** La città è stata menzionata per la prima volta in una fonte storica del XXIV secolo a.C., come luogo di culto del dio **Marduk**. Il nome della città era stato cambiato rispetto al precedente **Bāb-ili**, che significa "porta di dio". Il nome biblico **Babele** proviene dal nome ebraico di Babilonia.

I resti della città si trovano nell'**attuale Iraq**, vicino alla città di Hillah, a sud di Baghdad.

**Scavi archeologici** estensivi iniziarono nei primi anni del XX secolo, guidati dall'archeologo tedesco **Robert Koldewey**. Ad oggi, la maggior parte delle rovine sono state portate alla luce e alcuni degli edifici sono stati ricostruiti.

La **via processionale** portava attraverso la Porta di Ishtar al **distretto templare**. Uno delle più famose **ziqqurat** antiche, quello dedicato a Marduk, si trovava in questo quartiere. **Marduk** era il dio principale di Babilonia; il santuario costruito in cima alla ziqqurat della città era il luogo più importante del suo culto. La struttura era chiamata **Etemenanki**, "casa delle fondamenta del cielo e della terra".

In origine uno ziqqurat potrebbe essere stato costruito qui nel **II millennio a.C.** Dopo che Babilonia fu distrutta nel VII secolo dagli Assiri, il tempio, insieme ad altri edifici della città, venne ricostruito nel VII-VI secolo a.C. Secondo le fonti storiche, consisteva di **sette piani** e misurava **91 metri di altezza**. La biblica "torre di Babele" è da molti identificata con il tempio di Marduk.

Secoli più tardi, quando la città era deserta senza i suoi abitanti, la ziqqurat **cadde in rovina**, i suoi mattoni di argilla furono portati via dalla gente del posto. Gli scavi nel XX secolo poterono rinvenire solo le sue fondamenta.

La città di Babilonia era circondata da **mura alte e forti**. Le mura esterne, costruite con mattoni di argilla, erano probabilmente di circa **18 km di lunghezza** e **18 m di altezza**.

Secondo lo storico greco Erodoto, le pareti erano talmente larghe che su di esse poteva andare anche un carro a quattro cavalli. Reperti archeologici, tuttavia, indicano che lo spessore del muro alla Porta di Ishtar poteva essere stato di circa **4 m**.

Erodoto scrisse anche che **centinaia di torri** erano costruite in cima alle pareti, rendendo il profilo di Babilonia uno spettacolo impressionante. Queste mura possenti e la leggendaria Porta di Ishtar ispirarono gli storici antichi per citare la struttura tra le **meraviglie del mondo antico**.



# CRUCINTARSIO



Completa il crucintarsio. Riscrivi le lettere che appaiono nelle caselle colorate.

Mettile nell'ordine giusto e scoprirai un importante indizio.

## ORIZZONTALI

- 1 L'animale raffigurato sulle piastrelle blu della porta di Ishtar (5)
- 6 Uno dei fiumi della Mesopotamia (5)
- 8 Il re che promulgò le prime leggi della storia. (9)
- 9 Un fiume mesopotamico. (7)
- 10 Era il dio principale di Babilonia (6)
- 11 Lo storico greco che ci lasciò molte testimonianze scritte sui popoli mesopotamici. (7)
- 12 Contiene 282 leggi scolpite (5)
- 13 La legge per la quale se io faccio una cosa a te, la stessa deve essere fatta a me. (8)
- 14 La scrittura con la quale sono state scritte le leggi. (10)

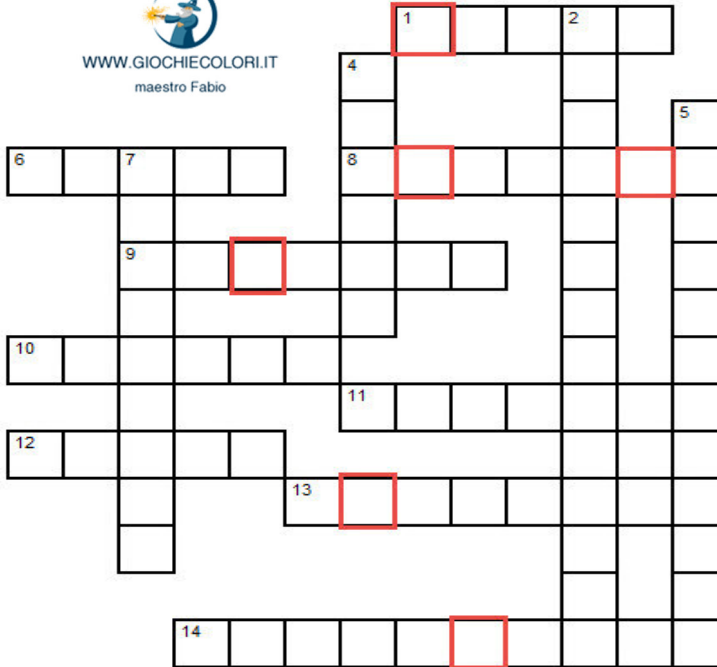

## VERTICALI

- 3 La città principale babilonese. (9)
- 4 Era la divinità a cui è stata dedicata una delle porte principali della città. (6)
- 5 Vi abita il re (12)
- 7 Controllavano l'ingresso della porta di Ishtar (9)

SCRIVI QUI SOTTO LE LETTERE DELLE CASELLE COLORATE

-----

ORA RIORDINA LE LETTERE PER FORMARE UNA PAROLA DI SENSO COMPIUTO E SCOPRIRE L'INDIZIO.

-----

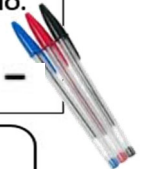

# QUIZ

Rispondi correttamente alle domande del quiz. Prendi nota della lettera a fianco delle possibili risposte. Se risponderai correttamente le lettere formeranno il nome di un indizio.

**Crocetta la risposta corretta**

Qual era il nome della via che portava alla Porta di Ishtar?

via processionale

via divina

via della sepoltura

Sulle rive di quel fiume era situata la città di Babilonia?

Tigri

Eufrate

Fiume Giallo

Indo

Chi era la divinità principale di Babilonia?

Marduk

Vishnu

Ishtar

Re

Secondo Erodoto, quante torri erano costruite lungo le mura di Babilonia?

66

50

diverse centinaia

18

A quel divinità era dedicata la Porta più monumentale e più decorata di Babilonia?

Iris

Gaia

Hera

Ishtar

**L'INDIZIO NASCOSTO È...**

-----



# VERIFICHIAMO GLI INDIZI



WWW.GIOCHIECOLORI.IT  
maestro Fabio



Umm... credo di aver già trovato molte tracce lasciate dal ladro. I quattro sospettati hanno tutti visitato il museo il giorno del furto ma solo uno, secondo me, è il colpevole. Vuoi aiutarmi a scoprirlo?

**Per ognuno dei presunti colpevoli, scrivi le prove che hai trovato sino ad ora.**

	Indizio lasciato al museo	Indizio lasciato al museo	Indizio lasciato al museo	Indizio lasciato al museo	Indizio lasciato al museo

Il detective Lorenzetti ha raccolto davvero tante prove ma non è ancora in grado di arrestare il ladro. **Risolvi il crucipuzzle cercando nello schema le risposte alle definizioni. Le lettere rimaste ti aiuteranno a scoprire un indizio IMPORTANTISSIMO.**

Cerca le parole scritte in verticale, orizzontale ed obliquo.

## CRUCIPUZZELE

S	H	A	M	A	S	H	I	O	I
P	E	N	S	I	L	I	N	K	D
L	L	M	T	A	K	I	N	D	I
R	O	Y	I	U	L	A	L	S	C
I	M	N	D	R	N	D	E	E	I
A	O	R	E	E	A	S	G	T	O
S	A	B	M	A	O	M	G	T	T
M	C	E	C	H	I	A	I	E	T
L	T	I	.	.	B	L	U	D	O
E	Z	I	Q	Q	U	R	A	T	E

- Il nome della divinità scolpita sulla stele di Hammurabi \_\_\_\_\_
- Il nome dei templi sumerici e babilonesi: \_\_\_\_\_
- La moglie del re Nabucodonosor II: \_\_\_\_\_
- La città in cui si può ammirare la ricostruzione della "PORTA DI ISHTAR" \_\_\_\_\_
- Il colore delle piastrelle presenti sulla PORTA DI ISHTAR: \_\_\_\_\_
- Quanti Km. misurava la lunghezza delle mura della città di Babilonia? (In lettere) \_\_\_\_\_
- Il santuario costruito in cima alla Ziqqurat era chiamato: \_\_\_\_\_
- Sulla stele di Hammurabi ne erano state scritte 282: \_\_\_\_\_
- Il principale dio dei BABILONESI: \_\_\_\_\_
- Lo erano i giardini costruiti sui palazzi: \_\_\_\_\_
- Quante erano le meraviglie del mondo antico? \_\_\_\_\_
- I greci chiamarono i giardini pensili babilonesi: giardini di \_\_\_\_\_

**INDIZIO TROVATO CON LE PAROLE RIMASTE:**

\_\_\_\_\_



**PENSAVI DI SFUGGIRMI EH? MA GRAZIE ALL'ULTIMA PROVA HO TROVATO LA PERSONA CHE HA LASCIATO L'IMPRONTA DIGITALE. TI DICHIARO IN ARRESTO:**

\_\_\_\_\_